关于2016-2017学年度第一学期公共选修课教学安排的通知

各教学单位、同学:

2016-2017学年度第一学期我校拟开设25门公共选修课（15级学生为通识教育选修课，以下均称为公选课），其中，网络学习课程21门：尔雅慕课课程20门，长江新媒体剧院·艺术教育平台课程1门，我校教师开设课程4门。现将公选课教学安排通知如下:

一、选课对象：2013级本科生，2014级、2015级在校学生。

二、限选门数：本学期每位学生最多选 3 门公选课。

三、尔雅慕课课程教学安排:

（一）学习平台与限选门数

1、学习平台为：“尔雅网络通识课”在线学习平台（下简称“尔雅”）”。

2、限选门数：每人限选 2 门。

（二）选课时间

9 月 8 日 9:00 至 9 月 11 日 23:59。

（三）学习方式

通过“尔雅”网络学习平台完成学习相关活动后获取相应学分。

（四）选课程序

第一步：点击登录网址：whxy.benke.chaoxing.com，即可进入如下武汉学院尔雅网络通识课平台，**点击右上角“登录”**，在帐号位置输入**自己的学号**，密码。**初始密码为**

123456。

第二步：登录以后，请务必完善个人信息，以便后期找回忘记的密码和接受平台督学提示信息。（**点击“设置”完善个人信息**）

第三步：完善个人信息后，重新登录，登陆进去会跳转到如下界面（以黄冈师范学院为例）:

第四步：点击上图中的**加号**，进入到选课界面，如下图：

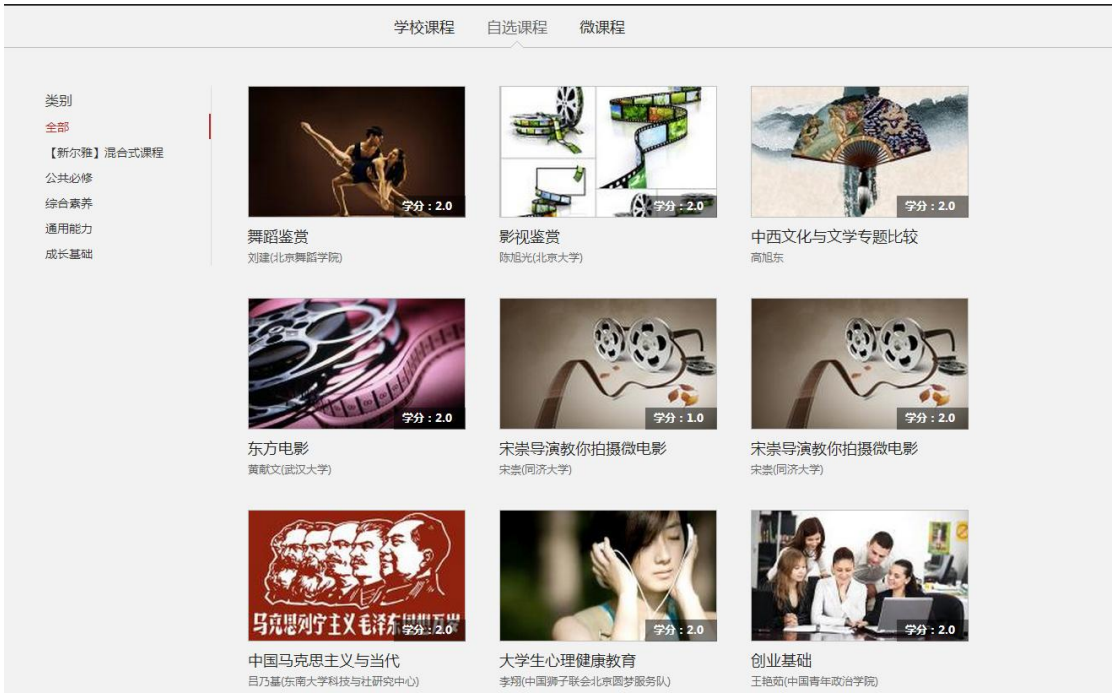

第五步：在选课界面找到自己要选的课程，点击课程封面，页面跳转至如下图所示，点击“**课程报名**”。

然后会弹出一个如下**对话框**，显示**报名成功**，就可以进入个人空间学习了。

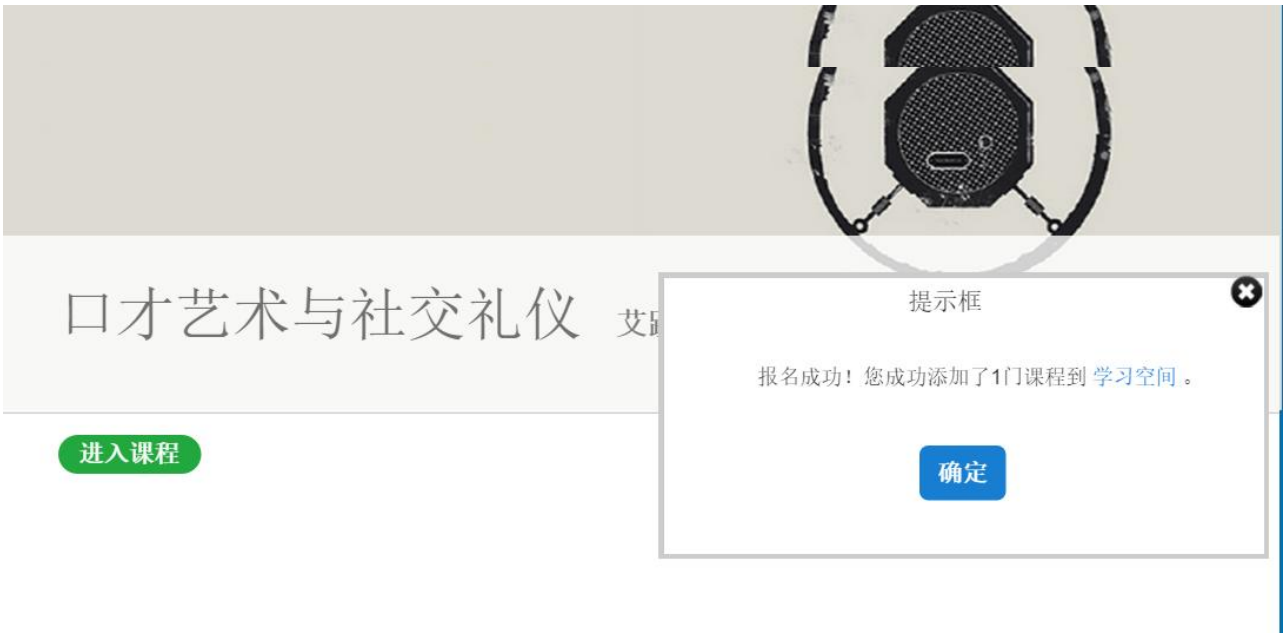

（五）在线学习步骤

1、本学期“尔雅”课程学习起止日期为：2016 年 9 月 19 日至 12 月 20 日，学生在此期间可自行安排学习进度，学校不统一安排上课时间、地点。

2、具体学习步骤：

第一步：完成选课后，点击个人“**学习空间**”字样就会进入到个人学习空间，点击你所选择的课程，即会出现以下界面，点击“**继续学习**”即可。

第二步：点击“继续学习”后会出现如下页面。（以“世界建筑史”为例）在下图所示的页面右侧是课程的目录，每一章节就是一段视频学习，点击即可观看。

第三步：在学习视频过程中设有闯关式检测题，答题后才可继续学习，学习完一小节视频后也有对应的课后作业，点击“作业”，完成相应的习题。（每一段视频学习后都有相应的习题，平时作业也算作成绩的一部分。未做的作业会显示“待做）如下图所示。

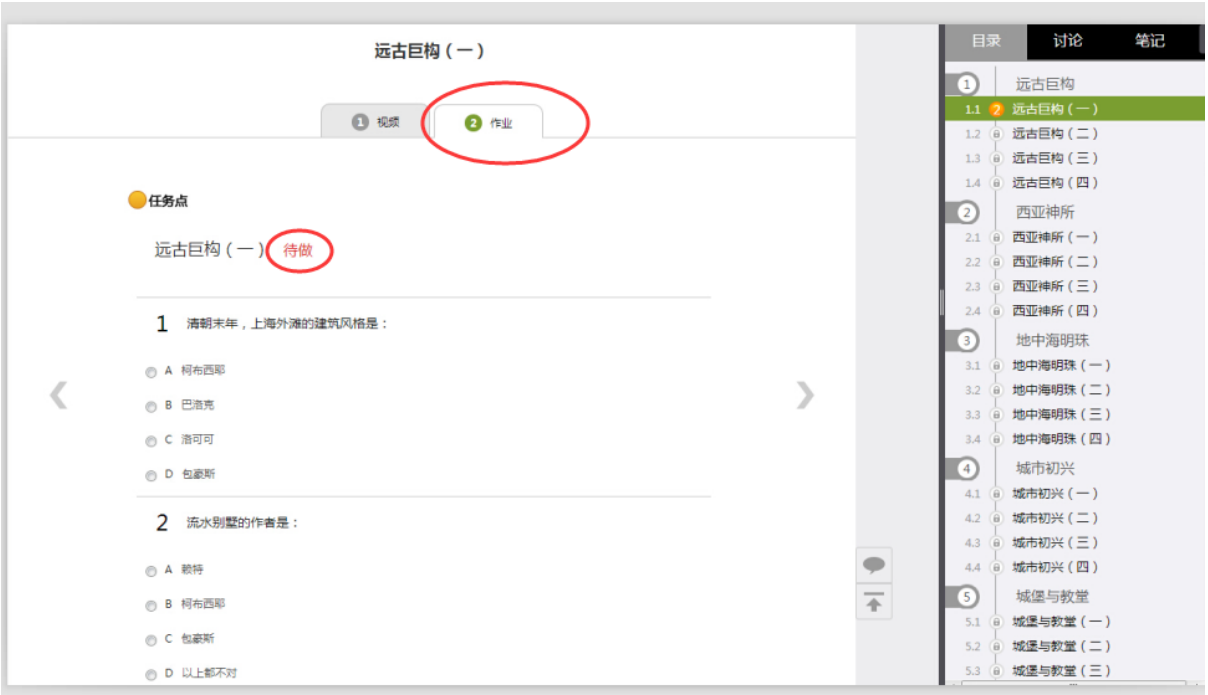

第四步：查看课程考核办法

学生在下图所示页面中，**点击“进度统计”**，可以查看**课程的具体考核办法**，包括考核内容（视频、讨论、访问数、课程测验、考试等）和所占权重。

第五步：查看任务点完成情况

在课程首页，查看待任务点的数目，若课程未学完，未完成的任务点以 显示，若章节有 2 个任务点未完成，在章节名称前面会有 2 显示，当完成课程章节的任务点，系统会自动以 显示。）

①如图：

②点击任务点，进入学习界面，一小节通常包括视频和章节测验两个任务点，两个任务点全部完成，才算视频观看

完成，右侧可以参与讨论，做笔记。

第六步：答疑。在学习过程中遇到任何问题都可以利用答疑功能解决

①点击答疑选项，系统跳入答疑界面

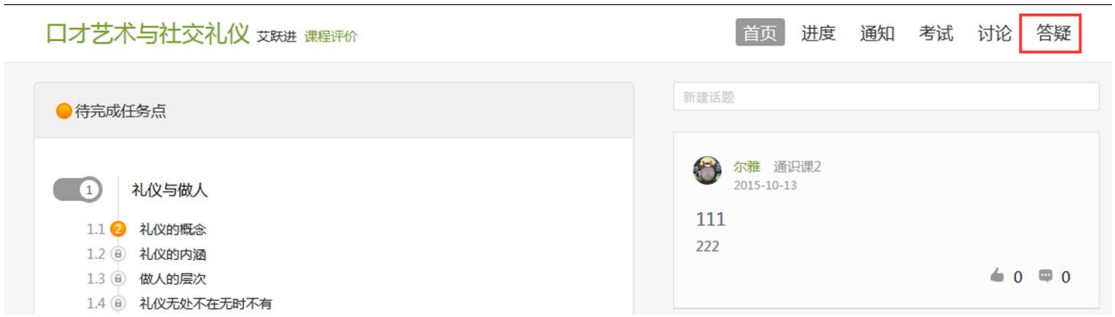

②技术问题可以点击在线答疑，内容答疑可以在慕课答疑中心，问老师、图书馆员或点击知识库查询，也可以在讨论栏，点击讨论，发表话题。

（六）考试

1、点击导航栏中的“考试”便可查看考试内容，参与

考试，如图：

2、点击跳转入考试界面，在教务处通知的考试时间内参与考试，具体考试时间稍后公布，否则算弃权，如图：

（七）其它

1、手机端登录学习（手机端不能选课）方式：安卓和苹果手机均可在应用下载市场里搜索“超星”应用下载安装，ios9 系统可能在安装时提示“未受信任的企业级开发者”，可以按照下图进行设置即可：

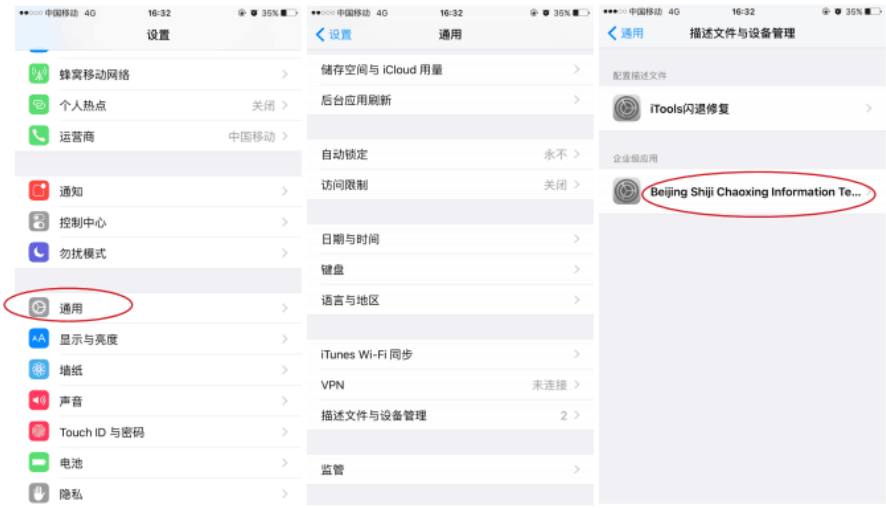

1. 打开手机“设置”

2. 打开设置“通用”

3. 找到“描述文件与设备管理”（有的手机显示为“设备管理”“描述文件”）

4. 找到“Beijing Shiji Chaoxing”点击信任

应用安装成功后，输入学校名、学号和密码进行登陆，进入个人学习空间（如图）进行学习：

2、学生如忘记密码可使用手机号码或邮箱找回密码，也可通过网站“客服”及客服电话 400-7102-525 获得帮助。

3、学习期间如有平台使用方面的疑问可点击平台右上方【客服】咨询，客服部咨询热线：400-7102-525，客服邮箱 eryamooc@chaoxing.com。

四、课堂教学类公选课及艺术教育平台选课步骤：

（一）学习平台与限选门数

课堂教学类 4 门选修课需在教室完成学习，戏曲课程需在长江新媒体剧院·艺术教育平台完成学习，戏曲课程学习方法与步骤待选课后另行通知。

（二）选课时间

第一次选课时间为 2016 年 9 月 8 日上午 9: 00—9 月 10 日下午 16: 00; 第二次选课时间为 2016 年 9 月 11 日上午 9: 00—9 月 12 日下午 16: 00。

（三）系统登录方式

在浏览器输入教务系统地址 http://59.172.226.5/eams，打开系统登录界面。 输入用户名和密码，点击登录按钮，登录教务系统。

注：默认用户名和密码均为学号

图 1

图 2

（四）选课方式

1、点击我的->选课，进入选课登录页面（图 3）;

2、点击“进入选课”，进入选课页面，如（图 4）所示，可查看已修课程（图 5）、可选课程（图 6）、已选课程（图 7）;

图 4

图 5

图 6

已选课程 预选课程

小节 星期	星期一	星期二	星期三	星期四	星期五	星期六	星期日
第一节					本科		
第二节							
第三节							
第四节							
第五节							
第六节							
第七节							
第八节							
第九节							
第十节							
第十一节				本科			

已修课程 可选课程 已选课程

课程序号	课程代码	课程名称	课程类别	学分	教师	周课时	校区	备注	已选/上限	课程安排	操作
swxx.01	swxx	本科	通识课程	5	本科教师	3			3/0	1-8周 星期五1-1节 C209 星期四11-11节 C209	退课

图 7

在**已修课程页面**中，分别点击代码、名称、英文名、学分、是否通过，可对已修课程列表实现按点击项排序的功能；

在**可选课程页面**中，可通过添加课程序号、课程代码、课程名称、课程类别、学分、教师、周课时、校区、备注的搜索条件，点击课程列表下方的 ，可实现对可选课程的按条件查找。

注：教务科研部管理员对于选课批次设定的选课规则不同，选课界面会有变化；

在选课页面，可实现选课和退课操作；

（1）选课

方法一：如图 6 所示，在**可选课程页面**中，点击所要选择的课程后面的选课按钮，即可完成该课程的选课操作；

方法二：如图 4 所示，在**课表中**点击所要选择的课程，可弹出该课程基本信息，点击基本信息后面的选课按钮，即可完成该课程的选课操作；

（2）退课

方法：如图 7 所示，在**已选课程页面**中，点击所要退掉的课程后面的**退课按钮**，即可完成该课程的退课操作；

注：只有二次选课时，未到限制人数的课程可以退课，达到课程限制人数的课程则不再允许选退课。

（五）其他:

公选课第二次选课结束后，选课人数不符合开课要求的课程将被取消，公选课最终开课课程以教务科研部网站上公布的为准。

（六）开设时间:

课堂教学类 4 门公共选修课开课时间：第 3 周到第 16 周即 9 月 19 日—12 月 30 日。

戏曲课程网络平台学习时间：9 月 19 日-12 月 20 日。

（七）其他事项相关联系人:

尔雅慕课联系人：张老师 15871752402

校内网络选课联系人：赵老师 13703847223

教务科研部

二〇一六年九月五日